

ภาคผนวก 9

ผลการตรวจวิเคราะห์คุณภาพน้ำ
และสระว่ายน้ำ

โครงการ อาคารชุด ไอคอนโด สุขุมวิท 77

นิติบุคคลอาคารชุด ไอคอนโด สุขุมวิท 77

เก็บตัวอย่างน้ำระเหยน้ำ

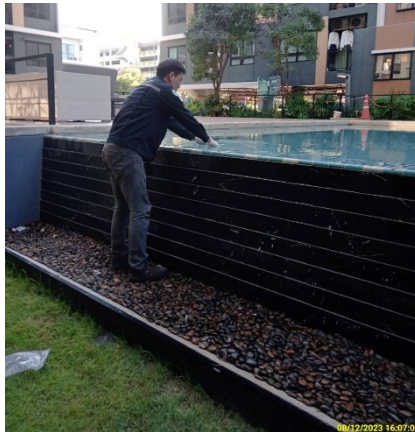

บริเวณสระว่ายน้ำ

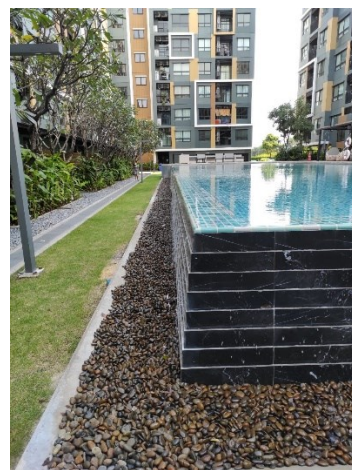
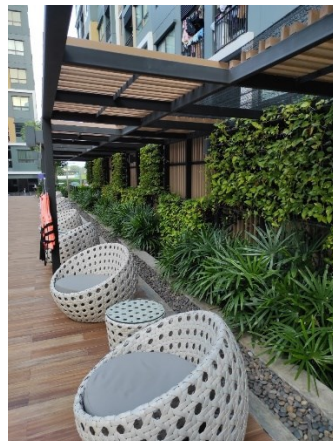
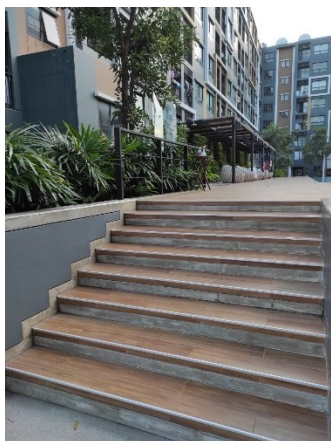

โครงการ อาคารชุด ไอคอนโต สุขุมวิท 77

นิติบุคคลอาคารชุด ไอคอนโต สุขุมวิท 77

ห้องน้ำสระว่ายน้ำ

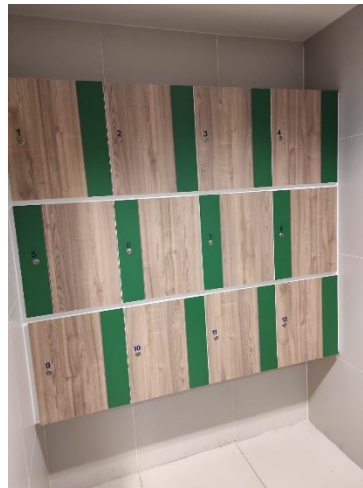
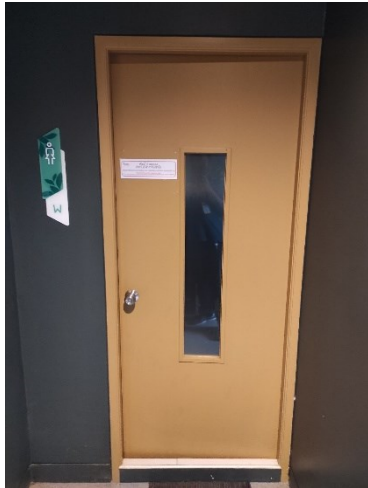

ข้อปฏิบัติในการใช้สระว่ายน้ำ



อุปกรณ์ช่วยชีวิต

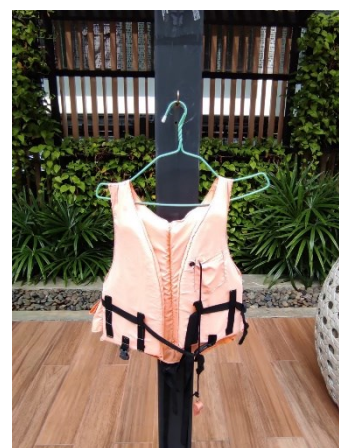
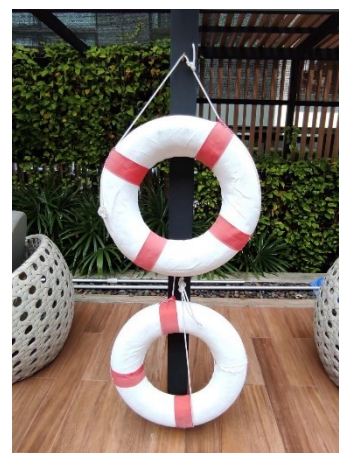

ผลตรวจน้ำสระว่ายน้ำ



บริษัท เอส.พี.เจ. ไซแอนติฟิก จำกัด

S. P. J. SCIENTIFIC COMPANY LIMITED

80 ซอยนักกีฬาแหลมทอง 3 แขวงทับช้าง เขตสะพานสูง กรุงเทพฯ 10250

80 Soi Nakklilaemthong 3, Thab Chang, Saphansoong, Bangkok 10250

Tel. 0 2735-7520-2 E-mail: spj.sci@gmail.com ห้องปฏิบัติการวิเคราะห์เอกชนเลขที่ ๖-๒๐๖



ANALYSIS REPORT

Page 2 of 4

Customer Name : นิติบุคคลอาคารชุด ไอคอนโด สุขุมวิท 77
Address : เลขที่ 9 ซอยลาดกระบัง 20/3 แขวงลาดกระบัง เขตลาดกระบัง กรุงเทพมหานคร 10520
Contact Information : คุณสุเทพ (ช่างอาคาร) / 064-4305102
Sampling By : Chalyapat Siriphotchanawan
Sampling Method : Grab Sampling
Sampling Name : สระว่ายน้ำจุดที่ลึกสุด
Sampling Date : July 13, 2024
Sampling Time : 12:05

Sample No. : NW 7551/67
Sampling Type : Water
Sample Description : Clear
Report No. : 670376- R007
Report Date : July 26, 2024
Received Date : July 13, 2024
Analytical Date : July 13-26, 2024

Item / Parameter	Unit	Analytical Method ⁽¹⁾	Result	Criteria ⁽¹⁾
Total Coliform Bacteria [#]	MPN/100 ml.	Part 9221 B	Not detected	< 10
Fecal Coliform Bacteria [#]	MPN/100 ml.	Part 9222 B	Not detected	Not detected

Source : ⁽¹⁾ พระราชบัญญัติการสาธารณสุข พ.ศ. 2535 มาตรา 32(2) ค่าแนะนำของคณะกรรมการสาธารณสุข ฉบับที่ 1/2550 เรื่อง การควบคุมการประกอบกิจการสระว่ายน้ำ หรือกิจการอื่นๆ ในทำนองเดียวกัน

Remark : ⁽²⁾ Standard Method for the Examination of Water and Wastewater, APHA, AWWA, WEF 23rd Edition 2017

⁽³⁾ Testing Laboratory is accredited according to ISO/IEC 17025: 2017 by TISI for pH, TSS and TDS in water and wastewater (exclude sampling)

⁽⁴⁾ # means parameter is not accredited according to ISO/IEC 17025: 2017

Review by : Rattikan Siripaka
(Technical Manager)



Approved by : Jirayu Tinkaew
(Quality Manager)

REPORTED RESULTS REFER TO SUBMITTED SAMPLE(S) ONLY
DO NOT COPY PARTIAL OF THIS ANALYSIS REPORT WITHOUT OFFICIAL APPROVAL

F-7.8-02-20-0-6

สแกนด้วย CamScanner



บริษัท เอส.พี.เจ. ไซแอนติฟิค จำกัด

S. P. J. SCIENTIFIC COMPANY LIMITED

80 ซอยนักกีฬาแหลมทอง 3 แขวงทับช้าง เขตสะพานสูง กรุงเทพฯ 10250

80 Sol Nakhlalaemthong 3, Thab Chang, Saphansong, Bangkok 10250

Tel. 0 2735-7520-2 E-mail: spj.scl@gmail.com ห้องปฏิบัติการวิเคราะห์ไอคอนเลขที่ 7-2006



ANALYSIS REPORT

Page 3 of 4

Customer Name : นิติบุคคลอาคารชุด ไอคอนโด สุขุมวิท 77
Address : เลขที่ 9 ซอยลาดกระบัง 20/3 แขวงลาดกระบัง เขตลาดกระบัง กรุงเทพมหานคร 10520
Contact information : คุณสุเทพ (ช่างอาคาร) / 064-4305102
Sampling By : Chalyapat Siripholchanawan
Sampling Method : Grab Sampling
Sampling Name : สระว่ายน้ำจุดที่สิ้นสุด
Sampling Date : July 13, 2024
Sampling Time : 12:10

Sample No. : NW 7552/67
Sampling Type : Water
Sample Description : Clear
Report No. : 670376- R007
Report Date : July 26, 2024
Received Date : July 13, 2024
Analytical Date : July 13-26, 2024

Item / Parameter	Unit	Analytical Method ⁽¹⁾	Result	Criteria ⁽¹⁾
Total Coliform Bacteria [#]	MPN/100 ml.	Part 9221 B	Not detected	< 10
Fecal Coliform Bacteria [#]	MPN/100 ml.	Part 9222 B	Not detected	Not detected

Source : ⁽¹⁾ พระราชบัญญัติการสาธารณสุข พ.ศ. 2535 มาตรา 32(2) คำแนะนำของคณะกรรมการสาธารณสุข ฉบับที่ 1/2550 เรื่อง การควบคุมการประกอบกิจการสระว่ายน้ำ หรือกิจการอื่นๆ ในทำนองเดียวกัน

Remark : ⁽²⁾ Standard Method for the Examination of Water and Wastewater, APHA, AWWA, WEF 23rd Edition 2017

⁽³⁾ Testing Laboratory is accredited according to ISO/IEC 17025: 2017 by TISI for pH, TSS and TDS in water and wastewater (exclude sampling).

⁽⁴⁾ # means parameter is not accredited according to ISO/IEC 17025: 2017

Rattikan

Review by : Rattikan Siripaka
(Technical Manager)



Jirayu

Approved by : Jirayu Tinkaew
(Quality Manager)

REPORTED RESULTS REFER TO SUBMITTED SAMPLE(S) ONLY
DO NOT COPY PARTIAL OF THIS ANALYSIS REPORT WITHOUT OFFICIAL APPROVAL

F-7.8-02-01/01-01-6

สแกนด้วย CamScanner

โครงการ อาคารชุด ไอคอนโด สุขุมวิท 77

นิติบุคคลอาคารชุด ไอคอนโด สุขุมวิท 77



บริษัท เอส.พี.เจ. ไซแอนติฟิค จำกัด

S. P. J. SCIENTIFIC COMPANY LIMITED

80 ซอยนักกีฬาแหลมทอง 3 แขวงทับช้าง เขตสะพานสูง กรุงเทพฯ 10250

80 Soi Nakkilalaemthong 3, Thab Chang, Saphansoong, Bangkok 10250

Tel. 0 2735-7520-2 E-mail: spj.sci@gmail.com ห้องปฏิบัติการวิเคราะห์เอกชนเลขที่ ว-๒๐๖



ANALYSIS REPORT

Page 2 of 4

Customer Name : นิติบุคคลอาคารชุด ไอคอนโด สุขุมวิท 77
Address : เลขที่ 9 ซอยลาดกระบัง 20/3 แขวงลาดกระบัง เขตลาดกระบัง กรุงเทพมหานคร 10520
Contact information : คุณสุเทพ (ช่างอาคาร) / 064-4305102
Sampling By : Chaiyapat Siriphotchanawan
Sampling Method : Grab Sampling
Sampling Name : สระว่ายน้ำจุดที่ลึกสุด
Sampling Date : August 17, 2024
Sampling Time : 10:40

Sample No. : NW 9012/67
Sampling Type : Water
Sample Description : Clear
Report No. : 670376- R008
Report Date : August 26, 2024
Received Date : August 17, 2024
Analytical Date : August 17-26, 2024

Item / Parameter	Unit	Analytical Method ⁽²⁾	Result	Criteria ⁽¹⁾
Total Coliform Bacteria [#]	MPN/100 ml.	Part 9221 B	Not detected	< 10
Fecal Coliform Bacteria [#]	MPN/100 ml.	Part 9222 B	Not detected	Not detected

Source : ⁽¹⁾ พระราชบัญญัติการสาธารณสุข พ.ศ. 2535 มาตรา 32(2) กำหนดให้กองคณะกรรมการสาธารณสุข ฉบับที่ 1/2550 เรื่อง การควบคุมการประกอบกิจการสระว่ายน้ำ หรือกิจการอื่นๆ ในทำนองเดียวกัน

Remark : ⁽²⁾ Standard Method for the Examination of Water and Wastewater, APHA, AWWA, WEF 23rd Edition 2017

⁽³⁾ Testing Laboratory is accredited according to ISO/IEC 17025: 2017 by TISI for pH, TSS and TDS in water and wastewater (exclude sampling).

⁽⁴⁾ # means parameter is not accredited according to ISO/IEC 17025: 2017

Pluck

Review by : Rattikan Siripaka
(Technical Manager)



Jiray

Approved by : Jirayu Tinkaew
(Quality Manager)

REPORTED RESULTS REFER TO SUBMITTED SAMPLE(S) ONLY
DO NOT COPY PARTIAL OF THIS ANALYSIS REPORT WITHOUT OFFICIAL APPROVAL

F-7.8-02-02/01-01-67



บริษัท เอส.พี.เจ. ไซแอนติฟิค จำกัด

S. P. J. SCIENTIFIC COMPANY LIMITED

80 ซอยนักกีฬาแหลมทอง 3 แขวงทับช้าง เขตสะพานสูง กรุงเทพฯ 10250

80 Soi Nakkilalaemthong 3, Thab Chang, Saphansoong, Bangkok 10250

Tel. 0 2735-7520-2 E-mail: spj.sci@gmail.com ห้องปฏิบัติการวิเคราะห์เอกซเรย์ที่ 1-2006



ANALYSIS REPORT

Page 3 of 4

Customer Name : นิติบุคคลอาคารชุด ไอคอนโด สุขุมวิท 77
Address : เลขที่ 9 ซอยลาดกระบัง 20/3 แขวงลาดกระบัง เขตลาดกระบัง กรุงเทพมหานคร 10520
Contact information : คุณสุเทพ (ช่างอาคาร) / 064-4305102
Sampling By : Chalyapat Siriphotchanawan
Sampling Method : Grab Sampling
Sampling Name : สระว่ายน้ำจุดที่ต้นสุด
Sampling Date : August 17, 2024
Sampling Time : 10:40

Sample No. : NW 9013/67
Sampling Type : Water
Sample Description : Clear

Report No. : 670376- R008
Report Date : August 26, 2024
Received Date : August 17, 2024
Analytical Date : August 17-26, 2024

Item / Parameter	Unit	Analytical Method ⁽²⁾	Result	Criteria ⁽¹⁾
Total Coliform Bacteria [#]	MPN/100 ml.	Part 9221 B	Not detected	< 10
Fecal Coliform Bacteria [#]	MPN/100 ml.	Part 9222 B	Not detected	Not detected

Source : ⁽¹⁾ พระราชบัญญัติการสาธารณสุข พ.ศ. 2535 มาตรา 32(2) ค่าแนะนำของคณะกรรมการสาธารณสุข ฉบับที่ 1/2550 เรื่อง การควบคุมการประกอบกิจการสระว่ายน้ำ หรือกิจการอื่นๆ ในทำนองเดียวกัน

Remark : ⁽²⁾ Standard Method for the Examination of Water and Wastewater, APHA, AWWA, WEF 23rd Edition 2017

⁽³⁾ Testing Laboratory is accredited according to ISO/IEC 17025: 2017 by TISI for pH, TSS and TDS in water and wastewater (exclude sampling).

⁽⁴⁾ # means parameter is not accredited according to ISO/IEC 17025: 2017

Rura

Review by : Rattikan Siripaka
(Technical Manager)



Jiray

Approved by : Jirayu Tinkaew
(Quality Manager)



บริษัท เอส.พี.เจ. ไซแอนติฟิก จำกัด

S. P. J. SCIENTIFIC COMPANY LIMITED

80 ซอยนักกีฬาแหลมทอง 3 แขวงทับช้าง เขตสะพานสูง กรุงเทพฯ 10250

80 Soi Nakkilalaemthong 3, Thap Chang, Saphansong, Bangkok 10250

โทร. 0 2735-7520-2 E-mail: spj.sci@gmail.com ห้องปฏิบัติการวิเคราะห์เอกชนเลขที่ 7-๒๐๖



ANALYSIS REPORT

Page 2 of 4

Customer Name : นิติบุคคลอาคารชุด ไอคอนโด สุขุมวิท 77
Address : เลขที่ 9 ซอยลาดกระบัง 20/3 แขวงลาดกระบัง เขตลาดกระบัง กรุงเทพมหานคร 10520
Contact information : คุณสุเทพ (ช่างอาคาร) / 064-4305102
Sampling By : Chalyapat Siriphotchanawan
Sampling Method : Grab Sampling
Sampling Name : สระว่ายน้ำจุดที่ลึกสุด
Sampling Date : September 21, 2024
Sampling Time : 09:10

Sample No. : NW 10412/67
Sampling Type : Water
Sample Description : Clear

Report No. : 670376- R009
Report Date : September 30, 2024
Received Date : September 21, 2024
Analytical Date : September 21-30, 2024

Item / Parameter	Unit	Analytical Method ⁽¹⁾	Result	Criteria ⁽¹⁾
Total Coliform Bacteria [#]	MPN/100 ml.	Part 9221 B	Not detected	< 10
Fecal Coliform Bacteria [#]	MPN/100 ml.	Part 9222 B	Not detected	Not detected

Source : ⁽¹⁾ พระราชบัญญัติการสาธารณสุข พ.ศ. 2535 มาตรา 32(2) ค่าแนะนำของคณะกรรมการสาธารณสุข ฉบับที่ 1/2550 เรื่อง การควบคุมการประกอบกิจการสระว่ายน้ำ หรือกิจการอื่นๆ ในทำนองเดียวกัน

Remark : ⁽²⁾ Standard Method for the Examination of Water and Wastewater, APHA, AWWA, WEF 23rd Edition 2017

⁽³⁾ Testing Laboratory is accredited according to ISO/IEC 17025: 2017 by TISI for pH, TSS and TDS in water and wastewater (exclude sampling).

⁽⁴⁾ # means parameter is not accredited according to ISO/IEC 17025: 2017

Review by : Rattikan Siripaka
(Technical Manager)



Approved by : Jirayu Tinkaew
(Quality Manager)

REPORTED RESULTS REFER TO SUBMITTED SAMPLE(S) ONLY
DO NOT COPY PARTIAL OF THIS ANALYSIS REPORT WITHOUT OFFICIAL APPROVAL

F-7.8-02-03/02-09-67



สแกนด้วย CamScanner



บริษัท เอส.พี.เจ. ไซแอนติฟิค จำกัด
S. P. J. SCIENTIFIC COMPANY LIMITED

80 ซอยนักกีฬาแหลมทอง 3 แขวงทับช้าง เขตสะพานสูง กรุงเทพฯ 10250
80 Sol Nakkilalaemthong 3, Thap Chang, Saphansoong, Bangkok 10250

โทร. 0 2735-7520-2 E-mail: spj.sci@gmail.com ห้องปฏิบัติการวิเคราะห์ไอคอนเลขที่ 7-๒๐๖



ANALYSIS REPORT

Page 2 of 4

Customer Name : นิติบุคคลอาคารชุด ไอคอนโด สุขุมวิท 77
Address : เลขที่ 9 ซอยลาดกระบัง 20/3 แขวงลาดกระบัง เขตลาดกระบัง กรุงเทพมหานคร 10520
Contact Information : คุณสุเทพ (ช่างอาคาร) / 064-4305102
Sampling By : Chalyapat Siriphotchanawan
Sampling Method : Grab Sampling
Sampling Name : สระว่ายน้ำจุดที่ลึกสุด
Sampling Date : October 19, 2024
Sampling Time : 14:40

Sample No. : NW 12485/87
Sampling Type : Water
Sample Description : Clear
Report No. : 670376- R010
Report Date : October 31, 2024
Received Date : October 19, 2024
Analytical Date : October 19-31, 2024

Item / Parameter	Unit	Analytical Method ⁽¹⁾	Result	Criteria ⁽¹⁾
Total Coliform Bacteria [#]	MPN/100 ml.	Part 9221 B	Not detected	< 10
Fecal Coliform Bacteria [#]	MPN/100 ml.	Part 9222 B	Not detected	Not detected

Source : ⁽¹⁾ พระราชบัญญัติการสาธารณสุข พ.ศ. 2535 มาตรา 32(2) กำหนดว่าองค์การอนามัยการสาธารณสุข ฉบับที่ 1/2550 เรื่อง การควบคุมการประกอบกิจการสระว่ายน้ำ หรือกิจการอื่นๆ ในทำนองเดียวกัน

Remark : ⁽²⁾ Standard Method for the Examination of Water and Wastewater, APHA, AWWA, WEF 23rd Edition 2017

⁽³⁾ Testing Laboratory is accredited according to ISO/IEC 17025: 2017 by TISI for pH, TSS and TDS in water and wastewater (exclude sampling).

⁽⁴⁾ # means parameter is not accredited according to ISO/IEC 17025: 2017

Review by : Rattikan Siripaka
(Technical Manager)



Approved by : Jirayu Tinkaew
(Quality Manager)

REPORTED RESULTS REFER TO SUBMITTED SAMPLE(S) ONLY
DO NOT COPY PARTIAL OF THIS ANALYSIS REPORT WITHOUT OFFICIAL APPROVAL

F-7.8-02-03/02-09-67



บริษัท เอส.พี.เจ. ไซแอนติฟิก จำกัด

S. P. J. SCIENTIFIC COMPANY LIMITED

80 ซอยนักกีฬาแหลมทอง 3 แขวงทับช้าง เขตสะพานสูง กรุงเทพฯ 10250

80 Sol Nakkilalaemthong 3, Thap Chang, Saphansong, Bangkok 10250

โทร. 0 2735-7520-2 E-mail: spj.scl@gmail.com ห้องปฏิบัติการวิเคราะห์เอกชนเลขที่ ว-๒๐๖



ANALYSIS REPORT

Page 3 of 4

Customer Name : นิติบุคคลอาคารชุด ไอคอนโด สุขุมวิท 77
Address : เลขที่ 9 ซอยลาดกระบัง 20/3 แขวงลาดกระบัง เขตลาดกระบัง กรุงเทพมหานคร 10520
Contact Information : คุณสุเทพ (ช่างอาคาร) / 064-4305102
Sampling By : Chalyapal Siriphotchanawan
Sampling Method : Grab Sampling
Sampling Name : สระว่ายน้ำจุดที่ต้นสุด
Sampling Date : October 19, 2024
Sampling Time : 14:40

Sample No. : NW 12486/67
Sampling Type : Water
Sample Description : Clear
Report No. : 670376-R010
Report Date : October 31, 2024
Received Date : October 19, 2024
Analytical Date : October 19-31, 2024

Item / Parameter	Unit	Analytical Method ⁽¹⁾	Result	Criteria ⁽¹⁾
Total Coliform Bacteria ⁽²⁾	MPN/100 ml.	Part 9221 B	Not detected	< 10
Fecal Coliform Bacteria ⁽²⁾	MPN/100 ml.	Part 9222 B	Not detected	Not detected

Source : ⁽¹⁾ พระราชบัญญัติการสาธารณสุข พ.ศ. 2535 มาตรา 32(2) ค่าแนะนำของคณะกรรมการสาธารณสุข ฉบับที่ 1/2550 เรื่อง การควบคุมการประกอบกิจการสระว่ายน้ำ หรือกิจการอื่นๆ ในน้ำนองเดียวกัน

Remark : ⁽²⁾ Standard Method for the Examination of Water and Wastewater, APHA, AWWA, WEF 23rd Edition 2017

⁽³⁾ Testing Laboratory is accredited according to ISO/IEC 17025: 2017 by TISI for pH, TSS and TDS in water and wastewater (exclude sampling).

⁽⁴⁾ # means parameter is not accredited according to ISO/IEC 17025: 2017

Review by : Rattikan Siripaka
(Technical Manager)



Approved by : Jirayu Tinkaew
(Quality Manager)

REPORTED RESULTS REFER TO SUBMITTED SAMPLE(S) ONLY
DO NOT COPY PARTIAL OF THIS ANALYSIS REPORT WITHOUT OFFICIAL APPROVAL

F-7.8-02-03/02-09-57

โครงการ อาคารชุด ไอคอนโด สุขุมวิท 77

นิติบุคคลอาคารชุด ไอคอนโด สุขุมวิท 77



บริษัท เอส.พี.เจ. ไซแอนติฟิก จำกัด

S. P. J. SCIENTIFIC COMPANY LIMITED

80 ซอยนักกีฬาแหลมทอง 3 แขวงทับช้าง เขตสะพานสูง กรุงเทพฯ 10250

80 Soi Nakkilalaemthong 3, Thap Chang, Saphansong, Bangkok 10250

โทร. 0 2735-7520-2 E-mail: spj.sci@gmail.com ห้องปฏิบัติการวิเคราะห์เอกชนเลขที่ ว-๒๐๖



ANALYSIS REPORT

Page 2 of 4

Customer Name : นิติบุคคลอาคารชุด ไอคอนโด สุขุมวิท 77
Address : เลขที่ 9 ซอยลาดกระบัง 20/3 แขวงลาดกระบัง เขตสะพานสูง กรุงเทพมหานคร 10520
Contact information : คุณสุเทพ (ช่างอาคาร) / 064-4305102
Sampling By : Chaiyapat Siriphotchanawan
Sampling Method : Grab Sampling
Sampling Name : สระว่ายน้ำจุดที่ลึกสุด
Sampling Date : November 16, 2024
Sampling Time : 13:40

Sample No. : NW 13585/67
Sampling Type : Water
Sample Description : Clear

Report No. : 670376- R011
Report Date : November 26, 2024
Received Date : November 16, 2024
Analytical Date : November 16-26, 2024

Item / Parameter	Unit	Analytical Method ⁽²⁾	Result	Criteria ⁽¹⁾
Total Coliform Bacteria [#]	MPN/100 ml.	Part 9221 B	Not detected	< 10
Fecal Coliform Bacteria [#]	MPN/100 ml.	Part 9222 B	Not detected	Not detected

Source : ⁽¹⁾ พระราชบัญญัติการสาธารณสุข พ.ศ. 2535 มาตรา 32(2) กำหนดว่าของคณะกรรมการสาธารณสุข ฉบับที่ 1/2550 เรื่อง การควบคุมการประกอบกิจการสระว่ายน้ำ หรือกิจการอื่นๆ ในทำนองเดียวกัน

Remark : ⁽²⁾ Standard Method for the Examination of Water and Wastewater, APHA, AWWA, WEF 24th Edition 2023

⁽³⁾ Testing Laboratory is accredited according to ISO/IEC 17025: 2017 by TISI for pH, TSS and TDS in water and wastewater (exclude sampling).

⁽⁴⁾ # means parameter is not accredited according to ISO/IEC 17025: 2017

Review by : Ratlikan Siripaka
(Technical Manager)



Approved by : Jirayu Tinkaeu
(Quality Manager)

REPORTED RESULTS REFER TO SUBMITTED SAMPLE(S) ONLY
DO NOT COPY PARTIAL OF THIS ANALYSIS REPORT WITHOUT OFFICIAL APPROVAL

F-7.8-02-04/01-11-67

โครงการ อาคารชุด ไอคอนโด สุขุมวิท 77

นิติบุคคลอาคารชุด ไอคอนโด สุขุมวิท 77



บริษัท เอส.พี.เจ. ไซแอนติฟิก จำกัด

S. P. J. SCIENTIFIC COMPANY LIMITED

80 ซอยนักกีฬาแหลมทอง 3 แขวงทับช้าง เขตสะพานสูง กรุงเทพฯ 10250

80 Soi Nakkilalaemthong 3, Thap Chang, Saphansoong, Bangkok 10250

โทร. 0 2735-7520-2 E-mail: spj.sci@gmail.com ห้องปฏิบัติการวิเคราะห์เอกชนเลขที่ ว-๒๐๖



ANALYSIS REPORT

Page 3 of 4

Customer Name : นิติบุคคลอาคารชุด ไอคอนโด สุขุมวิท 77
Address : เลขที่ 9 ซอยลาดกระบัง 20/3 แขวงลาดกระบัง เขตลาดกระบัง กรุงเทพมหานคร 10520
Contact information : คุณสุเทพ (ช่างอาคาร) / 064-4305102
Sampling By : Chaiyapat Siriphotchanawan
Sampling Method : Grab Sampling
Sampling Name : สระว่ายน้ำจุดที่ต้นสุด
Sampling Date : November 16, 2024
Sampling Time : 13:45

Sample No. : NW 13586/67
Sampling Type : Water
Sample Description : Clear
Report No. : 670376- R011
Report Date : November 26, 2024
Received Date : November 16, 2024
Analytical Date : November 16-26, 2024

Item / Parameter	Unit	Analytical Method ⁽²⁾	Result	Criteria ⁽¹⁾
Total Coliform Bacteria [#]	MPN/100 ml.	Part 9221 B	Not detected	< 10
Fecal Coliform Bacteria [#]	MPN/100 ml.	Part 9222 B	Not detected	Not detected

Source : ⁽¹⁾ พระราชบัญญัติการสาธารณสุข พ.ศ. 2535 มาตรา 32(2) กำหนดให้แหล่งของคณะกรรมการสาธารณสุข ฉบับที่ 1/2550 เรื่อง การควบคุมการประกอบกิจการสระว่ายน้ำ หรือกิจการอื่นใด ในทำนองเดียวกัน

Remark : ⁽²⁾ Standard Method for the Examination of Water and Wastewater, APHA, AWWA, WEF 24th Edition 2023

⁽³⁾ Testing Laboratory is accredited according to ISO/IEC 17025: 2017 by TISI for pH, TSS and TDS in water and wastewater (exclude sampling).

⁽⁴⁾ # means parameter is not accredited according to ISO/IEC 17025: 2017

Review by : Rattikan Siripaka
(Technical Manager)



Approved by : Jirayu Tinkaew
(Quality Manager)

REPORTED RESULTS REFER TO SUBMITTED SAMPLE(S) ONLY
DO NOT COPY PARTIAL OF THIS ANALYSIS REPORT WITHOUT OFFICIAL APPROVAL

F-7.8-02-04/01-11-67

โครงการ อาคารชุด ไอคอนโด สุขุมวิท 77

นิติบุคคลอาคารชุด ไอคอนโด สุขุมวิท 77



บริษัท เอส.พี.เจ. ไซแอนติฟิค จำกัด

S. P. J. SCIENTIFIC COMPANY LIMITED

80 ซอยนักกีฬาแหลมทอง 3 แขวงทับช้าง เขตสะพานสูง กรุงเทพฯ 10250

80 Soi Nakkilalaemthong 3, Thap Chang, Saphansoong, Bangkok 10250

โทร. 0 2735-7520-2 E-mail: spj.sci@gmail.com ห้องปฏิบัติการวิเคราะห์เอกสารเลขที่ ว-๒๐๖



ANALYSIS REPORT

Page 2 of 4

Customer Name : นิติบุคคลอาคารชุด ไอคอนโด สุขุมวิท 77
Address : เลขที่ 9 ซอยลาดกระบัง 20/3 แขวงลาดกระบัง เขตลาดกระบัง กรุงเทพมหานคร 10520
Contact information : คุณสุเทพ (ช่างอาคาร) / 064-4305102
Sampling By : Chaiyapat Siriphotchanawan
Sampling Method : Grab Sampling
Sampling Name : สระว่ายน้ำจุดที่ลึกสุด
Sampling Date : December 21, 2024
Sampling Time : 14:00

Sample No. : NW 15248/67
Sampling Type : Water
Sample Description : Clear

Report No. : 670376- R012
Report Date : January 06, 2025
Received Date : December 21, 2024
Analytical Date : Dec.21, 2024-Jan.06, 2025

Item / Parameter	Unit	Analytical Method ⁽²⁾	Result	Criteria ⁽¹⁾
Total Coliform Bacteria [#]	MPN/100 ml.	Part 9221 B	Not detected	< 10
Fecal Coliform Bacteria [#]	MPN/100 ml.	Part 9222 B	Not detected	Not detected

Source : ⁽¹⁾ พระราชบัญญัติการสาธารณสุข พ.ศ. 2535 มาตรา 32(2) กำหนดน้ำของคณะกรรมการสาธารณสุข ฉบับที่ 1/2550 เรื่อง การควบคุมการประกอบกิจการสระว่ายน้ำ หรือกิจการอื่นๆ ในทำนองเดียวกัน

Remark : ⁽²⁾ Standard Method for the Examination of Water and Wastewater, APHA, AWWA, WEF 24th Edition 2023

⁽³⁾ Testing Laboratory is accredited according to ISO/IEC 17025: 2017 by TISI for pH, TSS and TDS in water and wastewater (exclude sampling).

⁽⁴⁾ # means parameter is not accredited according to ISO/IEC 17025: 2017

Pt. 2

Review by : Rattikan Siripaka
(Technical Manager)



Approved by : Jirayu Tinkaew
(Quality Manager)

REPORTED RESULTS REFER TO SUBMITTED SAMPLE(S) ONLY
DO NOT COPY PARTIAL OF THIS ANALYSIS REPORT WITHOUT OFFICIAL APPROVAL

F-7.8-02-04/01-11-67

โครงการ อาคารชุด ไอคอนโด สุขุมวิท 77

นิติบุคคลอาคารชุด ไอคอนโด สุขุมวิท 77



บริษัท เอส.พี.เจ. ไซแอนติฟิค จำกัด

S. P. J. SCIENTIFIC COMPANY LIMITED

80 ซอยนักกีฬาแหลมทอง 3 แขวงทับช้าง เขตสะพานสูง กรุงเทพฯ 10250

80 Soi Nakkilalaemthong 3, Thap Chang, Saphansoong, Bangkok 10250

โทร. 0 2735-7520-2 E-mail: spj.sci@gmail.com ห้องปฏิบัติการวิเคราะห์เอกชนเลขที่ ว-๒๐๖



ANALYSIS REPORT

Page 3 of 4

Customer Name : นิติบุคคลอาคารชุด ไอคอนโด สุขุมวิท 77
Address : เลขที่ 9 ซอยลาดกระบัง 20/3 แขวงลาดกระบัง เขตลาดกระบัง กรุงเทพมหานคร 10520
Contact information : คุณสุเทพ (ช่างอาคาร) / 064-4305102
Sampling By : Chaiyapat Siriphotchanawan
Sampling Method : Grab Sampling
Sampling Name : สระว่ายน้ำจุดที่ตื้นสุด
Sampling Date : December 21, 2024
Sampling Time : 14:05

Sample No. : NW 15249/67
Sampling Type : Water
Sample Description : Clear

Report No. : 670376- R012
Report Date : January 06, 2025
Received Date : December 21, 2024
Analytical Date : Dec.21, 2024-Jan.06, 2025

Item / Parameter	Unit	Analytical Method ⁽²⁾	Result	Criteria ⁽¹⁾
Total Coliform Bacteria [#]	MPN/100 ml.	Part 9221 B	Not detected	< 10
Fecal Coliform Bacteria [#]	MPN/100 ml.	Part 9222 B	Not detected	Not detected

Source : ⁽¹⁾ พระราชบัญญัติการสาธารณสุข พ.ศ. 2535 มาตรา 32(2) คำแนะนำของคณะกรรมการสาธารณสุข ฉบับที่ 1/2550 เรื่อง การควบคุมการประกอบกิจการสระว่ายน้ำ หรือกิจการอื่นๆ ในทำนองเดียวกัน

Remark : ⁽²⁾ Standard Method for the Examination of Water and Wastewater, APHA, AWWA, WEF 24th Edition 2023

⁽³⁾ Testing Laboratory is accredited according to ISO/IEC 17025: 2017 by TISI for pH, TSS and TDS in water and wastewater (exclude sampling).

⁽⁴⁾ # means parameter is not accredited according to ISO/IEC 17025: 2017

Review by : Rattikan Siripaka
(Technical Manager)



Approved by : Jirayu Tinkaew
(Quality Manager)

REPORTED RESULTS REFER TO SUBMITTED SAMPLE(S) ONLY
DO NOT COPY PARTIAL OF THIS ANALYSIS REPORT WITHOUT OFFICIAL APPROVAL

F-7.8-02-04/01-11-67